

Cerca notizie, simboli o aziende Search

Accedi



FISHER INVESTMENTS ITALIA®

Tra quanto puoi andare in pensione?

1-3
anni

4-6
anni

7-9
anni

10+
anni

Per chi ha 350.000 €: ricevi aggiornamenti periodici e la guida senza spese.

Scopri di più

Chiudi annuncio | x

Franco Bettoni si insedia alla presidenza dell'Inail

askanews 30 ottobre 2019

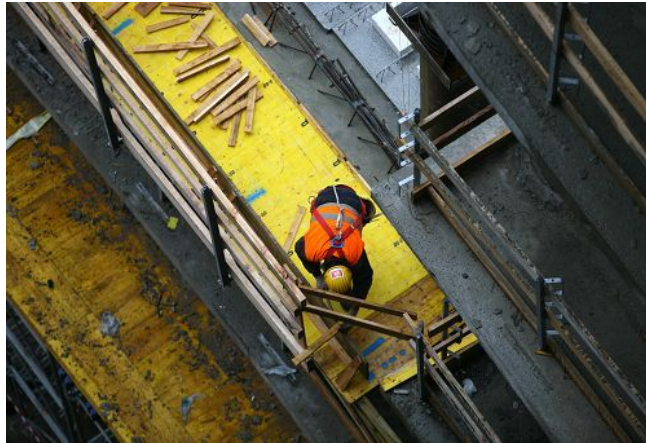

Cerca quotazioni

Visualizzazioni recenti >

La tua lista è vuota.

Roma, 30 ott. (askanews) - Franco Bettoni si insedia alla presidenza dell'Inail. Dopo l'atto di nomina del Capo dello Stato, è infatti stato emanato il decreto interministeriale, tra ministero del Lavoro e dell'economia, che, in attesa del perfezionamento della nomina del vicepresidente e del Cda, attribuisce al neopresidente poteri degli organi politico-amministrativi di vertice dell'istituto. Lo scrive l'Inail in una nota.

Bettoni, nominato presidente dell'Inail con decreto del Capo dello Stato dello scorso 30 luglio, succede a Massimo De Felice, che ha ricoperto l'incarico a partire dal maggio 2012. Ad affiancare Franco Bettoni, Paolo Lazzara, nella qualità di vice.

Originario di Tavernola Bergamasca, classe 1961, Bettoni, in seguito a un grave infortunio subito nel 1976, si è iscritto all'Anmil, l'Associazione nazionale fra lavoratori mutilati e invalidi del lavoro, che ha guidato come presidente nazionale per due mandati, a partire dal dicembre 2008. È stato anche presidente della Fand, Federazione tra le associazioni nazionali delle persone con disabilità.

Scopri di più >>



Potrebbe interessarti anche...

Cerca notizie, simboli o aziende

Search

Accedi

[Home](#)
[Finanza](#)
[Il mio portafoglio](#)
[Panoramica del mercato](#)
[Quotazioni](#)
[Finanza personale](#)
[Industry](#)
[...](#)

lavoro e alle malattie professionali .

"Gli ultimi dati sull'andamento infortunistico e tecnopatico diffusi questa mattina - ha aggiunto il neopresidente - confermano però la gravità del fenomeno. Il mio impegno, in questa nuova veste, andrà nella direzione di un ulteriore rafforzamento del ruolo dell'Inail come punto di riferimento delle politiche di prevenzione, ricerca, riabilitazione, reinserimento e tutela di tutte le vittime del lavoro, in stretta sinergia con le parti sociali e con gli altri attori istituzionali".

Manovra, spunta una nuova tassa: le novità
 Yahoo Finanza

"Nel dare il benvenuto a Franco Bettoni, desidero formulargli i migliori auguri di buon lavoro", ha dichiarato il direttore generale dell'Inail, Giuseppe Lucibello, che ha ringraziato il presidente uscente, Massimo De Felice "per l'apporto e gli stimoli preziosi forniti in questi anni, nel complesso percorso di trasformazione e riorganizzazione che ha portato a un significativo ampliamento delle competenze e delle funzioni dell'Istituto, per la realizzazione di un Polo della salute e sicurezza sul lavoro in grado di garantire ai lavoratori una tutela globale e integrata".

Fca-Psa: concordato unanimità di lavorare
aggregazione tramite fusione paritetica
 Finanza.com

Inizia la conversazione

[Accedi per pubblicare un messaggio.](#)

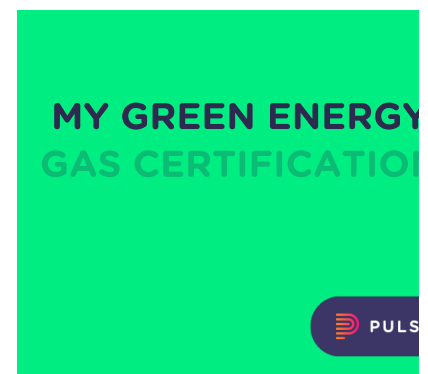

[Accedi](#)