

## Contatti

Direzione Provinciale di Ancona  
e-mail: [dp.ancona@agenziaentrate.it](mailto:dp.ancona@agenziaentrate.it)

Ulteriori informazioni sul sito Internet della Direzione Regionale delle Marche all'indirizzo: <http://marche.agenziaentrate.it>

Per informazioni sulla normativa fiscale, sui rimborsi e per prenotare un appuntamento con un funzionario, nel giorno e nell'ora desiderati in uno degli Uffici Territoriali della Direzione Provinciale, è attivo dal lunedì al venerdì dalle ore 9 alle ore 17 ed il sabato dalle ore 9 alle ore 13 il Call Center: **848.800.444**

La prenotazione di un appuntamento può anche essere effettuata 24 ore su 24 accedendo al sito Internet: [www.agenziaentrate.gov.it](http://www.agenziaentrate.gov.it)

Per facilitare gli adempimenti dei cittadini in questa fase di cambiamento organizzativo, è operativo, sino al 29 gennaio 2010, un servizio di assistenza telefonica al numero:

**0712274470**

dal lunedì al venerdì dalle 9.00 alle 12.00

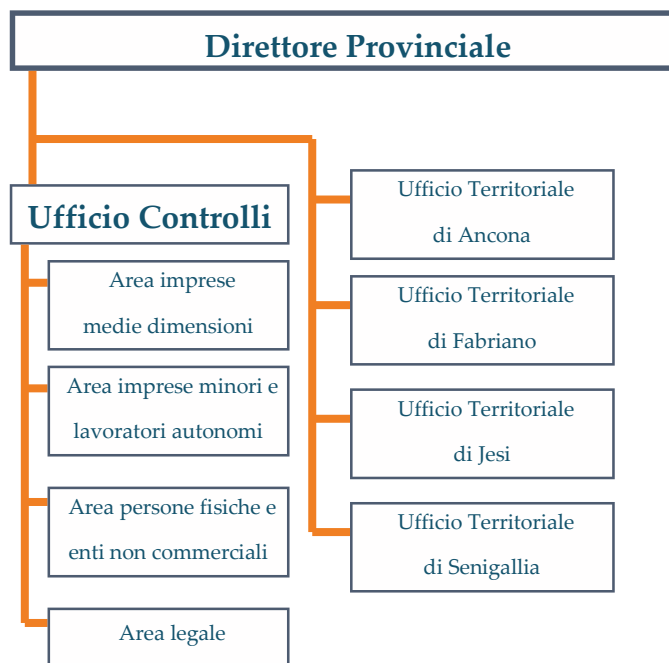

Direzione Provinciale di Ancona  
Via Palestro 15  
60122 – Ancona  
[dp.ancona@agenziaentrate.it](mailto:dp.ancona@agenziaentrate.it)

Ancona, 7 dicembre 2009

A cura della Direzione Regionale Marche dell'Agenzia delle Entrate

La Direzione Provinciale di Ancona



Agenzia delle Entrate

Il nuovo assetto  
organizzativo

# La Direzione Provinciale di Ancona

## Struttura

La Direzione Provinciale di Ancona, attiva dal 7 dicembre 2009, si articola in un Ufficio Controlli e in quattro Uffici Territoriali: Ancona, Fabriano, Jesi e Senigallia.

## L'Ufficio Controlli

L'Ufficio Controlli si occupa delle attività di controllo, contrasto all'evasione e contenzioso tributario.

E' suddiviso in tre aree di accertamento ed una legale.

## Gli Uffici Territoriali

Assicurano il servizio di informazione e assistenza ai contribuenti, la gestione degli atti, delle dichiarazioni e dei rimborsi.

Svolgono inoltre le seguenti attività di controllo:

- controllo formale delle dichiarazioni dei redditi, degli atti del registro e del Campione Unico
- accertamenti parziali automatizzati e su studi di settore
- accertamenti sull' imposta di registro e successione
- controllo sul rispetto dell'obbligo di emissione di scontrino o ricevuta fiscale
- rilevazione e riscontro di informazioni e dati, in particolare quelli rilevanti ai fini dell'applicazione degli studi di settore.

## Atti - Dichiarazioni - Rimborsi

- Possono essere presentati per la registrazione presso qualsiasi Ufficio Territoriale della Direzione Provinciale gli atti privati e le dichiarazioni di successione, se l'ultima residenza del deceduto era fissata nella provincia di Ancona.
- La competenza a trattare i rimborsi IVA è attribuita all'Ufficio Territoriale di Ancona.

**Direttore Provinciale di Ancona:** Giovanni Giurato  
**Direttore Ufficio Territoriale Ancona:** Massimo Poloni  
**Direttore Ufficio Territoriale Fabriano:** Klaus Giuliani  
**Direttore Ufficio Territoriale Jesi:** Fausta Letizia Nucci  
**Direttore Ufficio Territoriale Senigallia:** Claudio Pasquale De Benedittis

## Sedi

DENOMINAZIONE	INDIRIZZO	TELEFONO
DP Ancona - Staff	Via Palestro 15 Ancona	071/2274411
DP Ancona - Ufficio Controlli	Via Palestro 15 Ancona	071/2274411
DP Ancona - Ufficio Territoriale di Ancona	Via Palestro 15 Ancona	071/2274411
DP Ancona - Ufficio Territoriale di Fabriano	Via Dante 270 Fabriano	0732/639511
DP Ancona - Ufficio Territoriale di Jesi	Corso Matteotti 43 Jesi	0731/229711
DP Ancona - Ufficio Territoriale di Senigallia	Via Abbagnano 2 Senigallia	071/791611

## Orari di apertura al pubblico

Mattino: da lunedì a venerdì dalle 9.00 alle 13.00;  
Pomeriggio: lunedì e martedì dalle 15.00 alle 17.00 per l'Ufficio Territoriale di Ancona.  
Martedì e giovedì dalle 15.00 alle 17.00 per gli Uffici Territoriali di Fabriano, Jesi e Senigallia

## Codici Ufficio

Dal 7 dicembre 2009 i codici Ufficio sono:

Direzione Provinciale di Ancona	TQX
Ufficio Controlli	TQY
Ufficio Territoriale di Ancona	TQD
Ufficio Territoriale di Fabriano	TQG
Ufficio Territoriale di Jesi	TQK
Ufficio Territoriale di Senigallia	TQQ

## Contratti di locazione registrati prima del 7 dicembre 2009— caso particolare

Per i versamenti dell'imposta di registro successivi alla prima annualità occorre indicare nel modello F23 il vecchio codice dell'Ufficio Locale presso il quale è stato registrato il contratto (Ancona: R9A - Fabriano: R9D - Jesi: R9E - Senigallia: R9F)

## Contenzioso

I ricorsi, gli appelli ed ogni altro atto processuale, a decorrere dal 7 dicembre 2009, devono essere notificati alla Direzione Provinciale di Ancona – Ufficio Controlli - Area Legale, con le consuete modalità previste dalla legge, al seguente indirizzo:

Agenzia delle Entrate  
Direzione Provinciale di Ancona  
Ufficio Controlli - Area Legale  
Via Palestro, 15  
60122 - Ancona